

— مؤسسة وفاق الإنسانية —

# تقرير أنشطة النصف الأول

من عام 2024



ŞAM KARDEŞLİK VE  
YARDIMLAŞMA DERNEĞİ

www.wifak.org

الفترة المغطاة بالتقرير:  
من 2024/01/01 إلى 2024/06/30

يهدف هذا التقرير إلى تقديم نظرة شاملة  
على الأنشطة والمشاريع  
التي حققتها مؤسسة وفاق الإنسانية  
خلال النصف الأول من عام 2024 في سورية

## قطاع المأوى والمواد غير الغذائية :

أ. افتتاح القسم الأول من مشروع مجمع النور السكني في جنديرس:  
أحد المشاريع الهامة والاستراتيجية التي أطلقتها المؤسسة  
بعد زلزال شباط 2032 حيث وفر المشروع السكن المثالي الدائم للأسر المتضررة من الزلزال  
عدد المستفيدين 48 عائلة



### ب. مشروع ترميم منازل :

1- ترميم 7 منازل تضررت من الزلزال  
مكان التنفيذ: ريف حلب - عفرين وضواحيها  
عدد المستفيدين: 7 عوائل ايتام.

2- اكساء وتجهيز 6 منازل لعوائل الأيتام تضررت من الزلزال  
مكان التنفيذ: ريف حلب - اعزاز  
عدد المستفيدين: 6 عوائل ايتام.

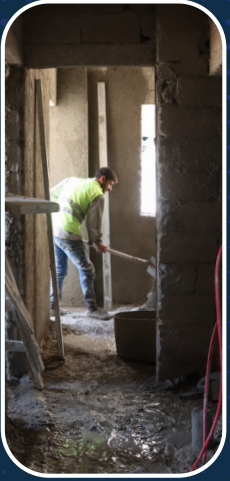

### ج. حملة دفع شتاء 2023-2024

الملاحظات	أماكن التوزيع	الوحدة	العدد	المساعدة	
تم تخصيص المشروع للأيتام	ريف حلب - الباب - اعزاز عفرين وضواحيها	معطف وأحذية	700 طفل	كسوة شتوية	1
معهد الامام النووي	راجو	طن	3	توزيع حطب	2
مسجد الهدى	ريف إدلب	لتر	200	توزيع مازوت	3
مدرسة مخيم البيل مدرسة الاكرم	ريف حلب صوران	لتر	2000	توزيع مازوت	4
مدرسة الخوارزمي	ريف حلب اعزاز	مدفئة	23	تقديم مدافئ	5
ضمن المخيمات 492 عائلة	ريفي حلب وادلب	طن	48	توزيع مادة الفحم (بيرين )	6
لكل عائلة 2000 ليبرة تركية	ريفي حلب وادلب	عائلة	72	مساعدات نقدية ( بدل تدفئة )	7

## قطاع الأمن الغذائي :

أ. مشروع نحر الخراف العقائق والنذور  
مكان التنفيذ : ريف حلب - الباب - عفرين وضواحيها - اعزاز

نوع التنفيذ	العدد	عدد المستفيدين
1 رأس صغير ( خراف )	14	353 عائلة
2 رأس كبير ( عجول )	2	435 عائلة
المجموع	16 رأس	788 عائلة

ب. حملة رمضان 2024

الملاحظات	أماكن التوزيع	الوحدة	العدد	المساعدة
محتويات السلة فروج مجمد وزن 1.6 كغ - 2 كغ ارز 750 مل سمينة - 700 مل زيت - 1 كغ تمر	عفرين وضواحيها اعزاز	سلة وزن 6.5 كغ	3000	سلة غذائية غير مطبوخة
وزن 500 كغ + لتر عيران	عفرين وضواحيها اعزاز	وجبة مندي دجاج - رز بزاليا	600	وجبات مطبوخة
رز قصير 4 كغ - سكر 4 كغ - 3 لتر زيت سمينة 1 لتر - شاي 400 غ - حلوة 500 غ معجون طماطم 800 غ حمص حب 1 كغ - عدس اسود 1 كغ قهوة 400 غ - معكرونة 2 كغ رز كبسة 1 كغ	ريف إدلب	سلة وزن 19 كغ	135	سلة غذائية
رز طويل 1 كغ - سمينة 700 مل سكاكر 800 غ - تمر 1 كغ طحين 2 كغ - سكر 1 كغ	عفرين وضواحيها اعزاز - الباب	سلة وزن 6.5 كغ	1500	سلة زكاة الفطر
كرت هدية بقيمة 1000 ليرة تركية	اسطنبول	كرت شراء	80	كرت هدية BIM MARKET
رز بزاليا - عصائر - عيران - تمر	جنديرس	افطار 400 صائم	1	مائدة افطار جماعي
مبالغ نقدية متفرقة للأيتام	الغوطة الشرقية	مبالغ نقدية	258	مساعدات نقدية
بقيمة 2500 ليرة تركية للمدرسين وعوائل الأيتام	عفرين	مبالغ نقدية	27	مساعدات نقدية

د. مشروع الأضاحي:

نتائج مشروع الأضاحي حيث بلغت

( 3 رأس كبيرة ) و ( 70 رأس صغير )

و نتج عنها 1386 حصة لحم من ضمنها 58 حصة معلاق تم توزيعها بمتوسط وزن 1.5 كغ تقريباً

مكان التوزيع: ريف حلب: مدينة الباب - وقرية باصوفان



## قطاع الحماية :

أ.برنامج إغاثة ملهوف:

بلغ إجمالي عدد المساعدات النقدية المقدمة عن طريق برنامج إغاثة ملهوف 103 مساعدة نوعية

في مناطق عدة منها ( تركيا - دمشق - ريف ادلب - ريف حلب )

- يستهدف البرنامج الحالات الطارئة والمستعجلة لإجراء عمليات جراحية غير مخدمة أو علاج طبي

باهظ الثمن ومساعدات طلاب العلم وعوائل الايتام من الغير مكفولين ضمن برنامج كفالات الايتام وغيرها.



- عوائل فقيرة
- علاج ومستلزمات طبية
- عمليات جراحية مستعجلة
- مساعدة زواج
- كفالة طلابية
- كفالة أيتام
- ترميم منزل
- بناء منزل

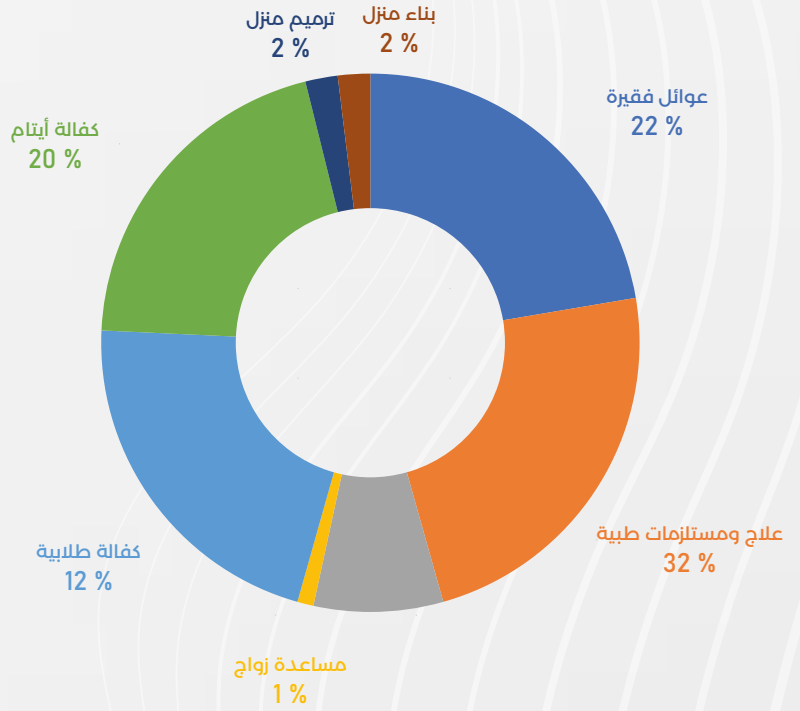

## قطاع الحماية :

ببرنامج كفالات الأيتام:

- بلغ متوسط عدد الأيتام المكفولين شهرياً 766 يتيم، تم توزيع الكفالات كل شهرين على حدى حيث تقدم المؤسسة عن طريق مكتب الأيتام كفالات شهرية ثابتة للأيتام بلغ متوسط قيمة الكفالة الواحدة \$40 مكان التنفيذ: ريف حلب عفرين - راجو - اعزاز - الباب - ريف إدلب سرمد  
عدد المستفيدين: متوسط عدد العوائل 524 عائلة شهرياً.  
الأثر: تحسين الظروف المعيشية لاسر الأيتام والتخفيف عنهم وحمايتهم من التسول وتأمين احتياجاتهم الأساسية من الغذاء والتعليم والمأوى.



### مخطط يوضح توزيع الأيتام وعائلاتهم على أشهر العام



## قطاع الحماية :

د. مشروع اعفاف:

• المشروع يهدف لمساعدة الشباب المقبلين على الزواج من أصحاب الدخل المحدود والذين لديهم حالات أو أوضاع خاصة حيث يعاني الشباب في الشمال السوري من صعوبة في الحصول على فرص عمل مناسبة ويشعرون بالقلق بشأن مستقبلهم، وخاصة شباب الأسر المهجرة، الذين يعتبرون أنفسهم مستثنيين من دعم المؤسسات الخيرية. الأعمال الفنية للمشروع :

- 1- تقديم غرفة نوم جديدة لكل شاب حيث أنها تعتبر من أساسيات الثقافة السورية
  - 2- تقديم مساعدة مبلغ مالي لحاجيات المنزل والاكساء واللباس.
  - 3- تجهيز حفل زواج جماعي في منطقتين مختلفتين (مدينة الباب - مدينة عفرين)
- عدد المستفيدين: 22 شاب  
مكان التنفيذ: ريف حلب عفرين - الباب

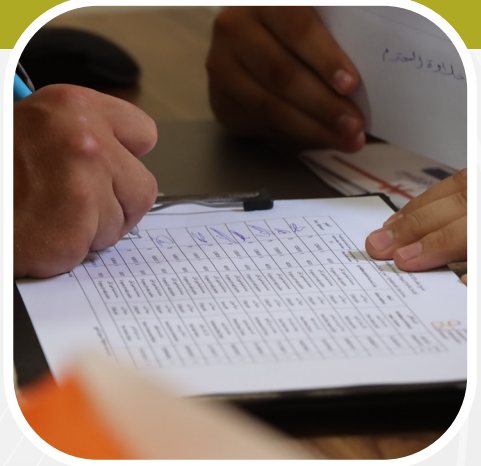



## قطاع الصحة :

- قسم تفتيت حصيات الكلى في مشفى الشفاء في عفرين:
- الأنشطة المنفذة في قسم التفتيت:
- تنفيذ عمليات التفتيت بشكل مجاني عام للمرضى بتقرير من دكتور البولية.
- متابعة المريض بعد عملية التفتيت لتقرير ان كان بحاجة لجلسة تفتيت أخرى ام لا.
- إعطاء المريض المسكن اللازم وفق تقرير من الطبيب المحول.
- بلغت إحصائية قسم المرضى المستفيدين من المشروع 398 مريض مبينة ضمن الجدول التالي:

العدد	الجنس
262	الذكور
136	الإناث
398	مجموع العمليات الإجمالي
يوجد من العمليات السابقة 45 عملية أجريت لأطفال	ملاحظة

- قسم التصوير الطبقي المحوري في مشفى الشفاء في عفرين:
- بلغت إحصائية المرضى لقسم التصوير الطبقي المحوري المستفيدين من المشروع 2168 مريض مبينة ضمن الجدول التالي:

العدد	الجنس
1137	الذكور
1031	الإناث
2168	مجموع الصور الإجمالي
يوجد من الحالات السابقة 640 صورة أجريت لأطفال	ملاحظة

- مشروع جهاز التصوير الشعاعي للثدي (الماموجرام) Mammogram
- تم تجهيز وافتتاح قسم جهاز التصوير الشعاعي للثدي (الماموجرام) في مشفى الشفاء في مدينة عفرين في شهر 2024/06 وهو الان في طور التجريب وهو فحص تصويري تستخدم فيه الأشعة السينية بجرعات منخفضة للكشف عن أي تغيرات غير طبيعية في أنسجة الثدي، حيث يمكن لفحص الماموجرام اكتشاف علامات سرطان الثدي في مراحله المبكرة قبل ظهور الكتلة الورمية أو أي أعراض أخرى، وقد تصل قدراته إلى اكتشاف السرطان قبل 3 سنوات من ظهور الأعراض

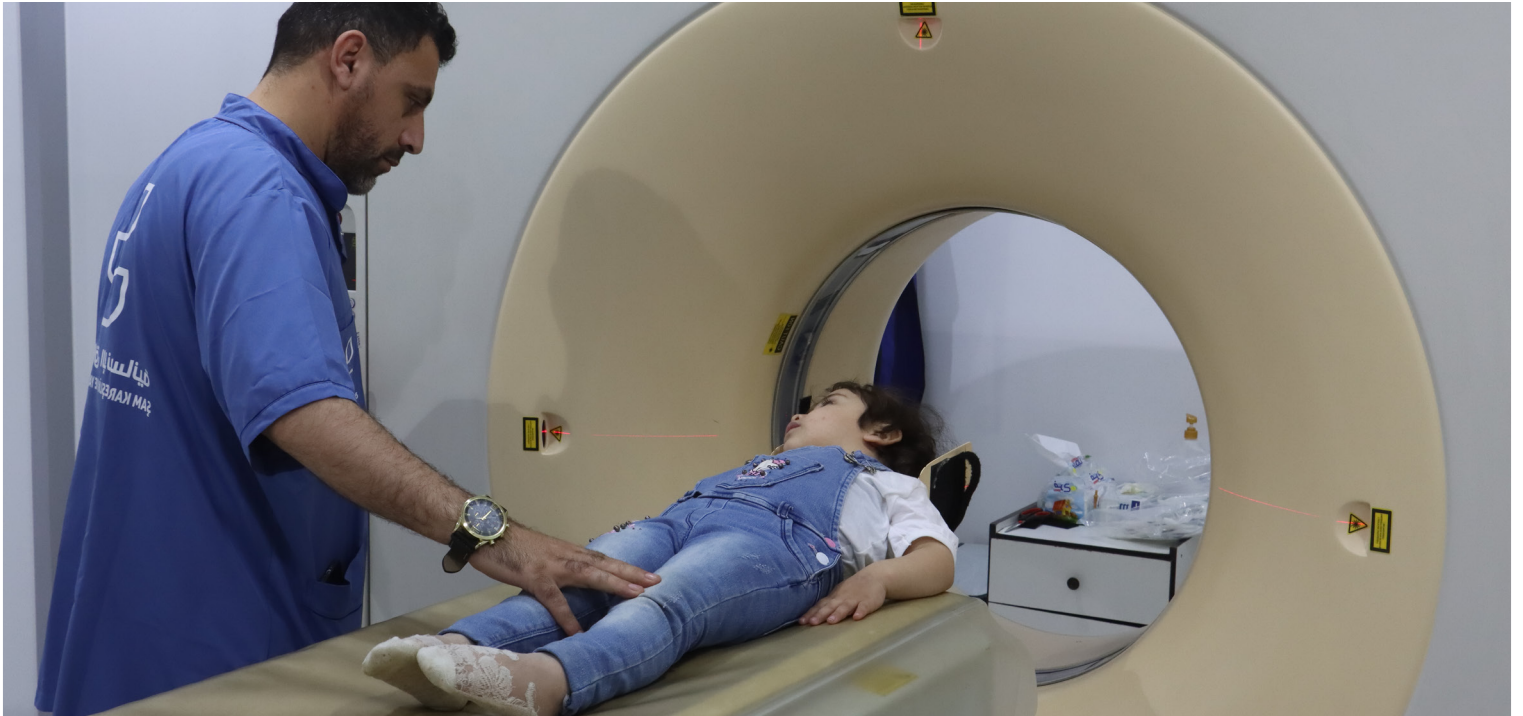

## قطاع التنمية الإنسانية :

برنامج باب رزق حسن:

خلال النصف الأول من عام 2022م تم افتتاح مشروعين وفق المهن التالية ( متجر بيع الألبسة - خياطة نسائية)

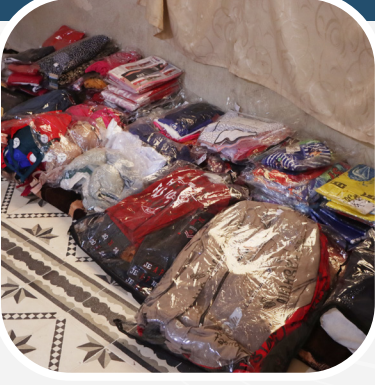

## قطاع التعليم :

مشروع تكريم الطلاب المتفوقين في مدرستي الخوارزمي والأكرم:

- تكريم المتفوقين في مدرستي الأكرم والخوارزمي حيث تم تكريم الـ 3 الأوائل من كل صف في كلا المدرستين بالإضافة إلى جوائز ترضية للناجحين بمستوى جيد
- تقديم ضيافة لجميع الطلاب في كلا المدرستين
- تكريم المعلمين وتسليمهم منحة مالية.
- مكان التنفيذ: ريف حلب - اعزاز - صوران
- عدد المستفيدين: 1800 طالب و 70 معلم



## قطاع التنمية الإنسانية :

مشروع تجهيز مدرسة السنابل في ريف إدلب:

- شملت عملية التجهيز تزويد المدرسة بمكاتب جديدة وأدوات مكتبية حديثة، بالإضافة إلى تجهيزات مدرسية مثل الطابعات والألواح الذكية، مما يسهم في تعزيز تجربة التعلم للطلاب والمعلمين على حد سواء. كما تم توفير قرطاسية متنوعة تشمل الأقلام والدفاتر وغيرها من المستلزمات الضرورية اليومية لتحسين البيئة التعليمية وضمان سير العملية الدراسية بشكل سلس وفعال.



## قطاع المشاريع الوقفية :

شراء أرض لبناء مسجد أحمد بن حنبل في مدينة عفرين :

خطوة هامة تمثلت في شراء قطعة أرض مخصصة لبناء مسجد أحمد بن حنبل في مدينة عفرين. تأتي هذه المبادرة المباركة في إطار سعينا الدؤوب لتوفير مكان للعبادة يجمع أفراد المجتمع المحلي تحت سقف واحد، ويعزز الروابط الاجتماعية والدينية بينهم.

تم اختيار الأرض بعناية فائقة لضمان أن تكون في موقع مناسب يسهل الوصول إليه من قبل جميع سكان الحي، مع مراعاة توفير المساحة الكافية لبناء مسجد يتسع للمصلين ويوفر لهم بيئة مريحة ومناسبة لأداء شعائرتهم الدينية. هذه الخطوة هي البداية نحو تحقيق رؤية طموحة تهدف إلى إنشاء مركز ديني واجتماعي يلبي احتياجات المجتمع بالمستقبل.





## ŞAM KARDEŞLİK VE YARDIMLAŞMA DERNEĐİ

نتوجه بجزيل الشكر لكل من ساهم في دعم مشاريع المؤسسة،  
سواء من الأفراد أو الشركات أو المؤسسات .  
ونأمل في استمرار دعمكم لتحقيق المزيد من الإنجازات.